



UNIVERSIDADE FEDERAL DO RIO GRANDE DO NORTE - UFRN

PRÓ-REITORIA DE RECURSOS HUMANOS - PRH

DEPARTAMENTO DE ADMINISTRAÇÃO DE PESSOAL - DAP

13 - TOTAL GASTO COM PESSOAL EM R\$

Item de Controle Cumulativo

| MESES | UFRN | | | HOSPITAIS | | | TOTAL |
|--------------|-----------------------|----------------------------------|-----------------------|----------------------|-------------------|----------------------|-----------------------|
| | ATIVO | APOSENTADOS E PENSIONISTAS | SUB-TOTAL | ATIVOS | PENSIONISTAS | SUB-TOTAL | |
| JAN | 22.246.798,94 | 17.880.261,71 | 40.127.060,65 | 6.200.305,48 | 11.690,79 | 6.211.996,27 | 46.339.056,92 |
| Quant. | 4070 | 4357 | 8427 | 1339 | 9 | 1348 | 9775 |
| FEV | 23.612.226,42 | 17.998.806,36 | 41.611.032,78 | 6.399.177,45 | 11.700,26 | 6.410.877,71 | 48.021.910,49 |
| Quant. | 4306 | 4369 | 8675 | 1375 | 9 | 1384 | 10059 |
| MAR | 23.378.591,58 | 18.380.482,35 | 41.759.073,93 | 6.340.877,71 | 11.700,26 | 6.352.577,97 | 48.111.651,90 |
| Quant. | 4254 | 4398 | 8652 | 1370 | 9 | 1379 | 10031 |
| ABR | 23.193.180,01 | 18.401.723,14 | 41.594.903,15 | 6.621.528,58 | 11.700,26 | 6.633.228,84 | 48.228.131,99 |
| Quant. | 4275 | 4415 | 8690 | 1378 | 9 | 1387 | 10077 |
| MAI | 23.533.998,91 | 18.337.583,01 | 41.871.581,92 | 6.663.316,16 | 11.700,26 | 6.675.016,42 | 48.546.598,34 |
| Quant. | 4272 | 4425 | 8697 | 1365 | 9 | 1374 | 10071 |
| JUN | 26.853.125,65 | 27.317.334,90 | 54.170.460,55 | 8.105.820,39 | 17.550,37 | 8.123.370,76 | 62.293.831,31 |
| Quant. | 4280 | 4437 | 8717 | 1359 | 9 | 1368 | 10085 |
| JUL | 26.659.377,27 | 20.325.055,55 | 46.984.432,82 | 7.798.088,21 | 11.624,45 | 7.809.712,66 | 54.794.145,48 |
| Quant. | 3925 | 4446 | 8371 | 1356 | 9 | 1365 | 9736 |
| AGO | 27.306.207,63 | 20.869.104,11 | 48.175.311,74 | 7.832.202,48 | 11.805,16 | 7.844.007,64 | 56.019.319,38 |
| Quant. | 4433 | 4456 | 8889 | 1350 | 9 | 1359 | 10248 |
| SET | 27.452.547,97 | 21.016.597,80 | 48.469.145,77 | 7.931.385,85 | 11.940,44 | 7.943.326,29 | 56.412.472,06 |
| Quant. | 4376 | 4474 | 8850 | 1342 | 9 | 1351 | 10201 |
| OUT | 27.574.536,40 | 21.113.814,18 | 48.688.350,58 | 7.974.954,16 | 13.149,38 | 7.988.103,54 | 56.676.454,12 |
| Quant. | 4366 | 4484 | 8850 | 1336 | 9 | 1345 | 10195 |
| NOV | 52.199.533,56 | 42.002.052,62 | 94.201.586,18 | 13.932.783,31 | 23.749,72 | 13.956.533,03 | 108.158.119,21 |
| Quant. | 4356 | 4482 | 8838 | 1336 | 9 | 1345 | 10183 |
| DEZ | 45.532.930,67 | 21.363.320,72 | 66.896.251,39 | 10.340.370,35 | 12.506,85 | 10.352.877,20 | 77.249.128,59 |
| Quant. | 4356 | 4486 | 8842 | 1335 | 9 | 1344 | 10186 |
| TOTAL em R\$ | 349.589.968,01 | 265.054.879,45 | 614.653.689,46 | 96.155.716,13 | 160.926,20 | 96.317.977,33 | 710.961.480,79 |

COMPOSIÇÃO DO GASTO - UFRN

PESSOAL ATIVO: Ativo, Comissionado, Cedidos, Exercício Provisório, Estrangeiros (CLT), Substitutos, Estagiários e Residentes.

Aposentados* e Pensão Especial

*Os aposentados dos hospitais estão lotados na unidade central da UFRN.

COMPOSIÇÃO DO GASTO - HOSPITAIS

PESSOAL ATIVO: Ativo, Cedidos, Exercício Provisório, Substitutos e Residentes.

Pensão Especial

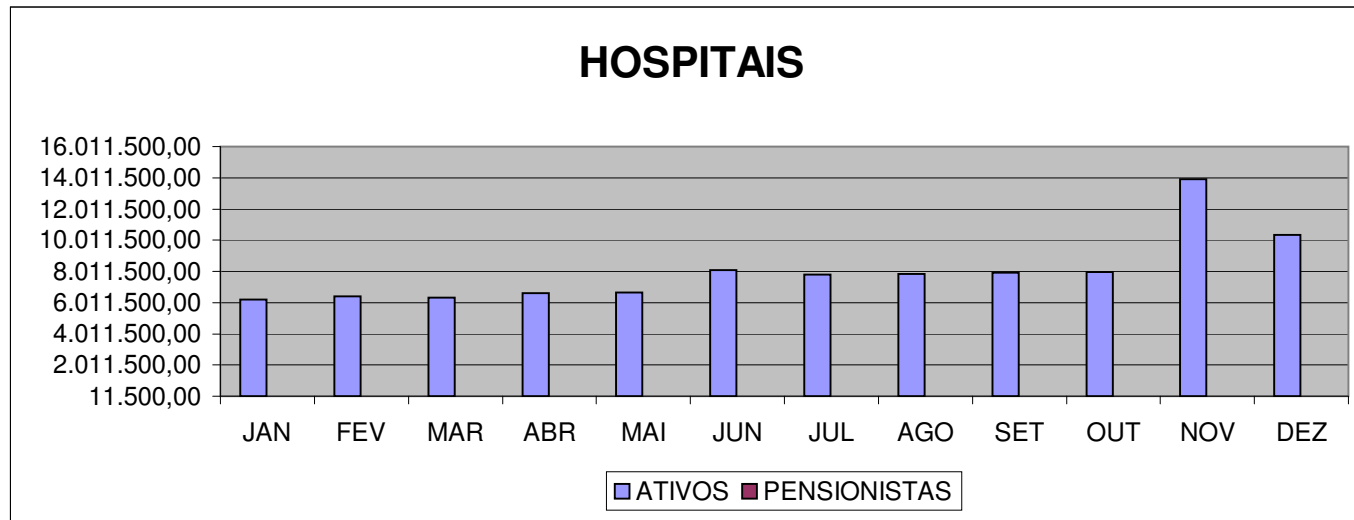
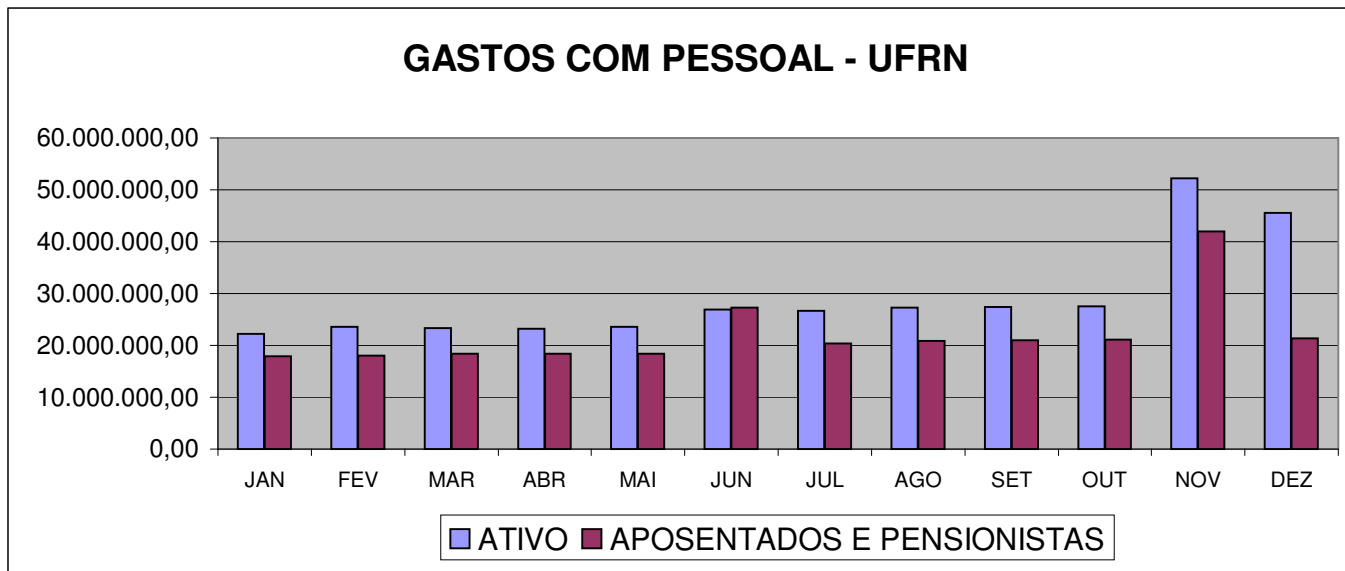

OBS: O valor financeiro gasto com pessoal pensionista dos Hospitais não aparece no gráfico, devido o seu valor financeiro ser muito inferior em relação ao valor gasto com ativos, não comportando na escala numérica do gráfico.

