



## UNIVERSIDADE FEDERAL DO RIO GRANDE DO NORTE - UFRN

## PRÓ-REITORIA DE RECURSOS HUMANOS - PRH

## DEPARTAMENTO DE ADMINISTRAÇÃO DE PESSOAL - DAP

TOTAL GASTO COM PESSOAL EM R\$  
Item de Controle Cumulativo

MESES	UFRN			HOSPITAIS			TOTAL
	ATIVO	APOSENTADOS E PENSIONISTAS	SUB-TOTAL	ATIVOS	PENSIONISTAS	SUB-TOTAL	
JAN	R\$ 29.156.088,00	R\$ 21.131.062,00	R\$ 50.287.150,00	R\$ 8.307.140,00	R\$ 11.784,86	R\$ 8.318.924,86	R\$ 58.606.074,86
Quant.	4.357	4.486	8843	1.335	9	1.344,00	10.187,00
FEV	R\$ 27.738.658,00	R\$ 21.277.265,00	R\$ 49.015.923,00	R\$ 7.176.384,00	R\$ 13.397,12	R\$ 7.189.781,12	R\$ 56.205.704,12
Quant.	4.356	4.502	8858	1.384	9	1.393,00	10.251,00
MAR	R\$ 27.994.419,00	R\$ 21.296.905,00	R\$ 49.291.324,00	R\$ 9.461.197,00	R\$ 12.635,99	R\$ 9.473.832,99	R\$ 58.765.156,99
Quant.	4.295	4.521	8816	1.372	9	1.381,00	10.197,00
ABR	R\$ 28.600.961,00	R\$ 21.508.967,00	R\$ 50.109.928,00	R\$ 8.367.478,00	R\$ 12.635,99	R\$ 8.380.113,99	R\$ 58.490.041,99
Quant.	4.437	4.566	9003	1.378	9	1.387,00	10.390,00
MAI	R\$ 28.641.061,35	R\$ 21.633.551,94	R\$ 50.274.613,29	R\$ 8.446.239,06	R\$ 15.005,13	R\$ 8.461.244,19	R\$ 58.735.857,48
Quant.	4439	4574	9013	1373	10	1383	10396
JUN	R\$ 32.757.345,41	R\$ 32.308.964,83	R\$ 65.066.310,24	R\$ 10.226.638,52	R\$ 23.833,88	R\$ 10.250.472,40	R\$ 75.316.782,64
Quant.	4436	4595	9031	1355	10	1365	10396
JUL	R\$ 28.437.409,42	R\$ 21.840.663,17	R\$ 50.278.072,59	R\$ 8.275.270,10	R\$ 16.891,35	R\$ 8.292.161,45	R\$ 58.570.234,04
Quant.	4424	4603	9027	1346	10	1356	10383
AGO	R\$ 29.124.648,98	R\$ 21.867.614,78	R\$ 50.992.263,76	R\$ 8.318.860,29	R\$ 21.607,18	R\$ 8.340.467,47	R\$ 59.332.731,23
Quant.	4518	4614	9132	1344	12	1356	10488
SET	R\$ 28.781.768,00	R\$ 22.099.577,00	R\$ 50.881.345,00	R\$ 8.353.194,09	R\$ 25.432,07	R\$ 8.378.626,16	R\$ 59.259.971,16
Quant.	4519	4618	9137	1348	16	1364	10501
OUT	R\$ 28.930.811,00	R\$ 22.162.700,00	R\$ 51.093.511,00	R\$ 8.323.486,81	R\$ 25.533,07	R\$ 8.349.019,88	R\$ 59.442.530,88
Quant.	4536	4625	9161	1342	16	1358	10519
NOV	R\$ 54.942.719,33	R\$ 44.072.111,99	R\$ 99.014.831,32	R\$ 14.415.229,44	R\$ 50.756,14	R\$ 14.465.985,58	R\$ 113.480.816,90
Quant.	4548	4625	9173	1341	16	1357	10530
DEZ	R\$ 47.035.213,99	R\$ 22.677.412,87	R\$ 69.712.626,86	R\$ 10.739.421,89	R\$ 25.745,07	R\$ 10.765.166,96	R\$ 80.477.793,82
Quant.	4548	4629	9177	1338	16	1354	10531
TOTAL	R\$ 392.141.103,48	R\$ 293.876.795,58	R\$ 686.017.899,06	R\$ 110.410.539,20	R\$ 255.257,85	R\$ 110.665.797,05	R\$ 796.683.696,11

## COMPOSIÇÃO DO GASTO - UFRN

PESSOAL ATIVO: Ativo, Comissionado, Cedidos, Exercício Provisório, Estrangeiros (CLT), Substitutos, Estagiários e Residentes.

Aposentados\* e Pensão Especial

\*Os aposentados dos hospitais estão lotados na unidade central da UFRN.

## COMPOSIÇÃO DO GASTO - HOSPITAIS

PESSOAL ATIVO: Ativo, Cedidos, Exercício Provisório, Substitutos e Residentes.

Pensão Especial

## GASTOS COM PESSOAL - UFRN

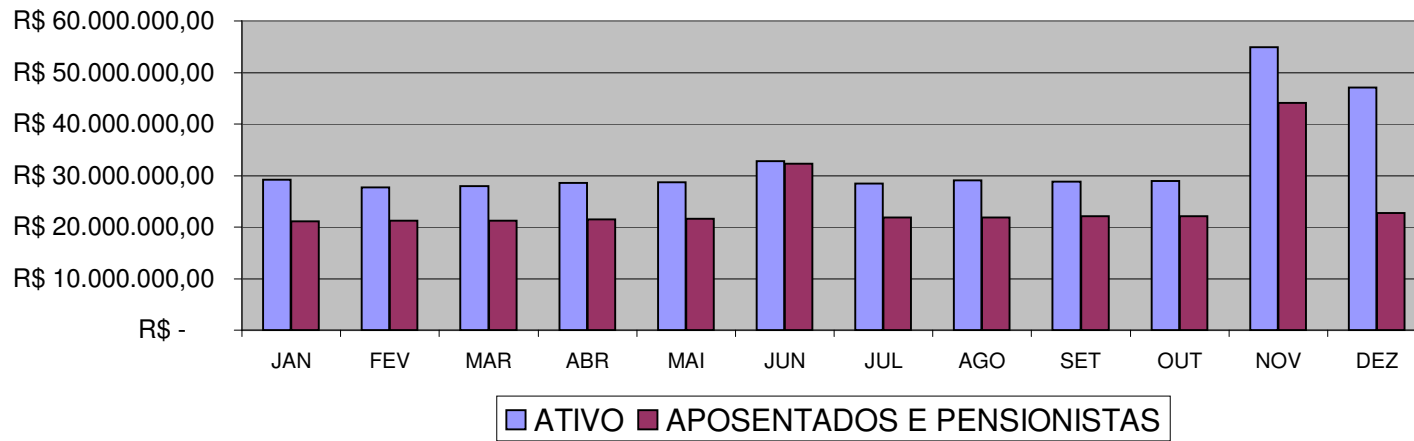

## HOSPITAIS

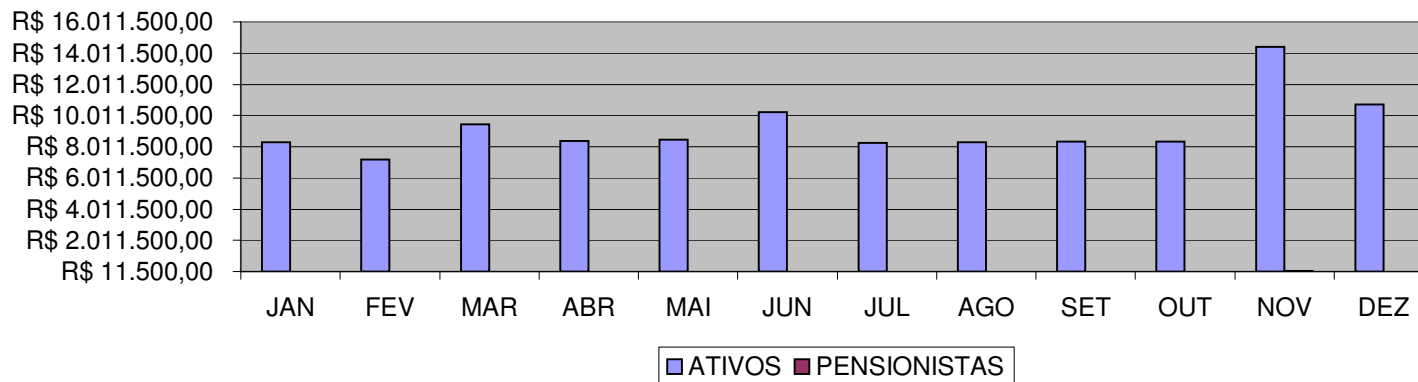

OBS: O valor financeiro gasto com pessoal pensionista dos Hospitais não aparece no gráfico, devido o seu valor financeiro ser muito inferior em relação ao valor gasto com ativos, não comportando na escala numérica do gráfico.